PAU / BAYONNE

VENEZ VOUS FORMER
À L'UNIVERSITÉ DES MÉTIERS

30 DIPLÔMES DU CAP AU BAC+2

Alimentation \ Beauté et bien-être \ Arts et rares \ Carrosserie-peinture \ Mécanique

www.cfa-artisanat64.fr

Chambre de Métiers et de l'Artisanat
NOUVELLE-AQUITAINE
PYRÉNÉES-ATLANTIQUES

+ DE 150 DIPLÔMES
DU CAP AU BAC+2
EN NOUVELLE-AQUITAINE

194 000
ENTREPRISES ARTISANALES

84 %
DE RÉUSSITE AUX EXAMENS*

200 000
SALARIÉS

83 %
DE SATISFACTION DES APPRENANTS**

SOMMAIRE —

L'apprentissage c'est quoi ? P. 4 / 5

À la découverte des établissements de notre centre de formation P. 6 / 7

5 filières d'excellence : 30 diplômes du CAP au BAC+2 P. 8 / 9

La formation continue pour tous les publics P. 11

* Taux d'obtention des Titres ou Diplômes des formations dispensées par les sites du CFA de la Chambre de Métiers et de l'Artisanat de Nouvelle Aquitaine, calculé à partir du nombre de candidats ayant obtenu l'examen sur le nombre d'inscrits présents aux examens.

** Enquête réalisée auprès de 6465 apprenants en fin de formation, en mai-juin 2022. Taux de réponse : 35.7 % (soit 2306 répondants).

VOTRE CFA
EN NOUVELLE-AQUITAINE

LA CMA NOUVELLE-AQUITAINE, PREMIER FORMATEUR D'APPRENTIS DE LA RÉGION

Le Centre de Formation géré par la Chambre de métiers et de l'artisanat (CMA) de Nouvelle-Aquitaine est le premier opérateur d'apprentissage de la région. Il forme en effet **20 %** des apprentis de la région. La CMA Nouvelle-Aquitaine gère 15 sites de formation rassemblant **950** collaborateurs et qui accompagnent **13 000** apprenants (en 2022) vers l'acquisition d'un métier.

13 000 apprenants en cours de formation au sein des 15 sites de formation de Nouvelle-Aquitaine (Déc.2022).

Dont **900** adultes en formation continue/reconversion.

Âge moyen des apprenants : **19 ans**

Les apprentis sont des jeunes issus des collèges, des jeunes en réorientation suite à des parcours universitaires interrompus ou en situation de handicap et des adultes ayant un projet de création ou de reprise d'entreprise.

UNE VOIE D'EXCELLENCE VERS LA RÉUSSITE PROFESSIONNELLE

Près de 8 jeunes sur 10 accèdent à un emploi à l'issue de leur parcours : l'apprentissage reste la voie de formation professionnelle ayant le taux d'accès à l'emploi le plus élevé.

Chambre de Métiers et de l'Artisanat NOUVELLE-AQUITAINE

LA CHAMBRE DE MÉTIERS ET DE L'ARTISANAT DE NOUVELLE-AQUITAINE CERTIFIÉE QUALIOPI

La Chambre de métiers et de l'artisanat de Nouvelle-Aquitaine (CMA NA) a obtenu la certification Qualiopi en 2021. Cette certification a pour objectif d'attester de la qualité des processus mis en œuvre par les organismes de formation, mais aussi de permettre une plus grande lisibilité de l'offre de formation auprès des entreprises et des usagers.

Qualiopi processus certifié
RÉPUBLIQUE FRANÇAISE

Certification délivrée au titre des catégories d'actions suivantes : ACTIONS DE FORMATION, APPRENTISSAGE et VAE

- Métiers de bouche - 29%
- Services - 25%
- Maintenance / entretien véhicules - 25%
- Bâtiment - 7%
- Hôtellerie restauration - 6%
- Bois - 2%
- Autres - 6%

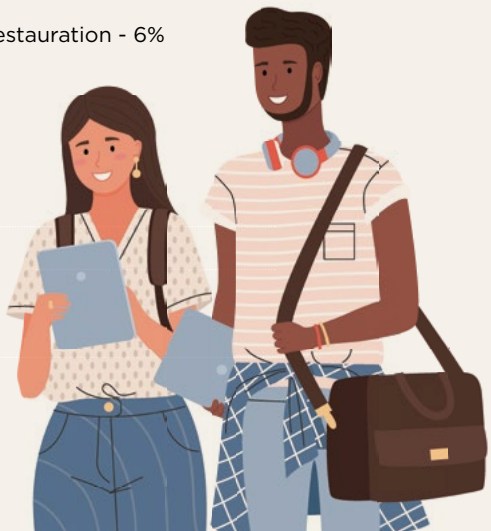

L'APPRENTISSAGE C'EST QUOI ?

1 CFA

LE CONTRAT D'APPRENTISSAGE

Le contrat d'apprentissage est un contrat de travail associant l'exercice d'une activité professionnelle en entreprise et des enseignements en centre de formation. **Il s'adresse aux jeunes de 15 à 29 ans** révolus ainsi qu' aux candidats de plus de 30 ans justifiant d'une reconnaissance Travailleur Handicapé ou sportif de haut niveau ou ayant un projet de création d'entreprise.

NOS ATOUTS

> Accompagnement à la recherche d'un contrat
> Aide à l'orientation
> Prépa-Apprentissage
> Stage de découverte : Pass Métiers
> Accompagnement à la reconversion professionnelle
> Coaching métiers
> Accompagnement socio-professionnel
> Individualisation des parcours
> Accès à des ressources numériques
> Mobilité européenne courte et longue

DES SERVICES POUR TOUS

> Service ECOF (Evaluation Conseil Orientation Formation)
> Bourse de l'Alternance
> Développeurs de l'apprentisssage
> Centre de Ressources
> Médiateur de l'apprentissage
> Référent Handicap
> Restauration
> Solutions d'hébergement
> Foyer

Nos sites de formation bénéficient de plateaux techniques dédiés à la pratique professionnelle et équipés spécifiquement pour chaque métier. Les apprenants ont également à leur disposition des salles multimédia, des laboratoires de sciences, un centre de ressources (CDR) et des équipements sportifs.

Le CFA régional s'appuie sur une équipe pédagogique composée d'enseignants du domaine général et professionnel. Nos sites et nos formations sont accessibles aux personnes en situation de handicap.

1 ENTREPRISE

ARTISANS, FORMEZ VOTRE RELÈVE !

Vous souhaitez transmettre votre savoir-faire ? Formez un(e) jeune en apprentissage ! **Nos développeurs de l'apprentissage sont à vos côtés pour vous accompagner dans votre recrutement.**

CONTACTS

nathalie.campredon@cma-nouvelleaquitaine.fr
catherine.etchandy@cma-nouvelleaquitaine.fr
didier.thomas@cma-nouvelleaquitaine.fr

Vous avez un PROJET professionnel dans l'artisanat ?

Déposez votre demande de formation en ligne sur notre site internet **www.cfa-artisanat64.fr** à tout moment de l'année.

1 APPRENTI

UN PARCOURS PERSONNALISÉ :

L'INDIVIDUALISATION À CHACUN SON RYTHME

Le parcours de formation peut être réduit ou allongé en fonction des acquis antérieurs ou des besoins spécifiques de l'apprenant. Les apprentis en difficulté dans l'acquisition des savoirs de base en français et mathématiques peuvent bénéficier d'un accompagnement pédagogique spécifique.

L'ACCOMPAGNEMENT A LA RECHERCHE D'UN CONTRAT D'APPRENTISSAGE

Le Centre d'Aide à la Décision (CAD) facilite vos recherches. Il recense l'ensemble des offres de contrats à pourvoir et assure des mises en relation qualifiées entre candidats et employeurs.

POUR CONTACTER LE CAD

PAU :

catherine.etchandy@cma-nouvelleaquitaine.fr et
emilie.moreno@cma-nouvelleaquitaine.fr
emilie.grassino@cma-nouvelleaquitaine.fr
05 59 14 85 90

BAYONNE :

cecile.ariztia@cma-nouvelle-aquitaine.fr et
valerie.pellencin@cma-nouvelleaquitaine.fr
05 59 55 12 02

LA PRÉPA-APPRENTISSAGE

Pour faciliter le retour à l'emploi des jeunes de 16 à 29 ans peu ou pas qualifiés, la Prépa-Apprentissage permet de bénéficier d'un accompagnement personnalisé en lien avec les entreprises et les partenaires de l'orientation et de l'emploi.

Chaque jeune bénéficie d'un entretien approfondi et d'un positionnement dans les savoirs de base afin de définir un parcours individualisé.

Les jeunes ont l'opportunité de réaliser des stages en entreprise pour confirmer leur projet, se confronter à des situations réelles de travail, enrichir leurs connaissances et leurs compétences et faciliter l'accès à un contrat d'apprentissage.

MOBILITÉ EUROPÉENNE

Le centre de formation des Pyrénées Atlantiques est engagé depuis plus de 14 ans dans la promotion de la mobilité européenne et l'ouverture des parcours de formation à l'international. Il porte de nombreux projets de mobilité de 2 semaines à 1 an, en cours de formation en alternance ou après une formation en apprentissage. Plus de 80 jeunes sont déjà partis en Europe pour compléter leur expérience professionnelle et leurs compétences linguistiques.

A LA DÉCOUVERTE
DU CENTRE DE FORMATION

L'Université des métiers est le centre de formation aux métiers de l'artisanat de la CMA-NA-64. Basée sur les sites de Pau et de Bayonne, elle regroupe les activités de formation initiale, continue et de coopération sur les bassins d'emploi transfrontaliers. Dotée de méthodes pédagogiques innovantes et d'équipements de pointe, elle dispose de 16 000m² dédiés au développement des compétences du territoire. Quelque soit le profil des candidats, l'Université des métiers a pour objectif de favoriser l'accès à l'emploi, elle offre à chacun la possibilité de se former, progresser, se perfectionner.

70
COLLABORATEURS AU SERVICE DES APPRENANTS DU CFA

—

30
DIPLÔMES DU CAP AU BAC+2

—

12
MÉTIERS DE L'ARTISANAT

—

5
FILIÈRES D'EXCELLENCE
- **Alimentation**
- **Arts et rares**
- **Beauté - bien-être**
- **Carrosserie - peinture**
- **Mécanique**

—

156
ADULTES EN FORMATION CONTINUE/ RECONVERSION

—

1092
APPRENTIS INSCRITS AU CFA DE VOTRE CMA

—

UNIVERSITÉ DES MÉTIERS PAU PYRÉNÉES BÉARN

RESTAURATION

L'Université des Métiers de Pau Pyrénées a noué un partenariat avec le CFA du BTP des Pyrénées-Atlantiques concernant la restauration des apprentis. Les inscriptions se font en début d'année auprès du CPE.

ACTIONS ÉDUCATIVES

Le CFA propose à ses apprentis des actions de prévention et de sensibilisation : addictions, santé, don du sang, gestion des déchets, cyber-harcèlement, sécurité au travail...

HÉBERGEMENT

L'Université des Métiers de Pau Pyrénées n'a pas d'internat propre mais des solutions d'hébergements à proximité sont possibles :
- L'internat du BTP CFA 64
- Résidence Michel Hounau
(Foyer des Jeunes Travailleurs)
Association habitat jeune
(www.habitat-jeunes-pau-asso.fr)

Après un CAP puis un brevet professionnel en esthétique obtenus au CFA à Pau, j'ai poursuivi mon apprentissage avec un BTS. L'alternance est un vrai atout : en fin de cursus, à 24 ans, j'aurais cinq ans d'expérience. Après mon BTS, je souhaite partir à l'étranger, découvrir les cultures, les pratiques et les produits d'autres pays afin de pouvoir les appliquer ensuite ici. J'ai développé mes compétences professionnelles, transmises par des formateurs au CFA impliqués et très à l'écoute. J'ai été soutenue et encouragée par mes professeurs et mon maître d'apprentissage ; cela m'a aidé à prendre confiance en moi.

Leslie
Apprentie en 2ème année de BTS métiers de l'esthétique cosmétique parfumerie option management

Pour aller plus loin !

Pour découvrir l'ensemble des services proposés et suivre l'actualité du CFA de la CMA NA-64, rendez-vous sur **www.cfa-artisanat64.fr**

UNIVERSITEDESMETIERS64 UDM64

UNIVERSITÉ DES MÉTIERS BAYONNE PAYS BASQUE

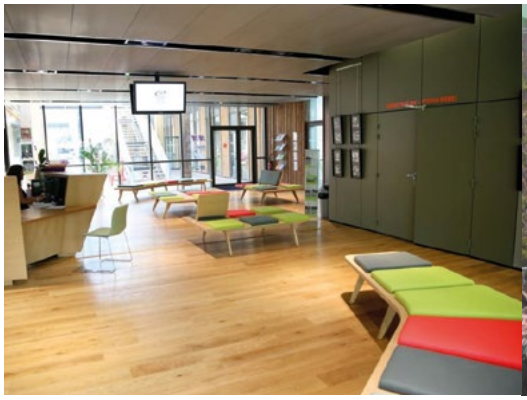

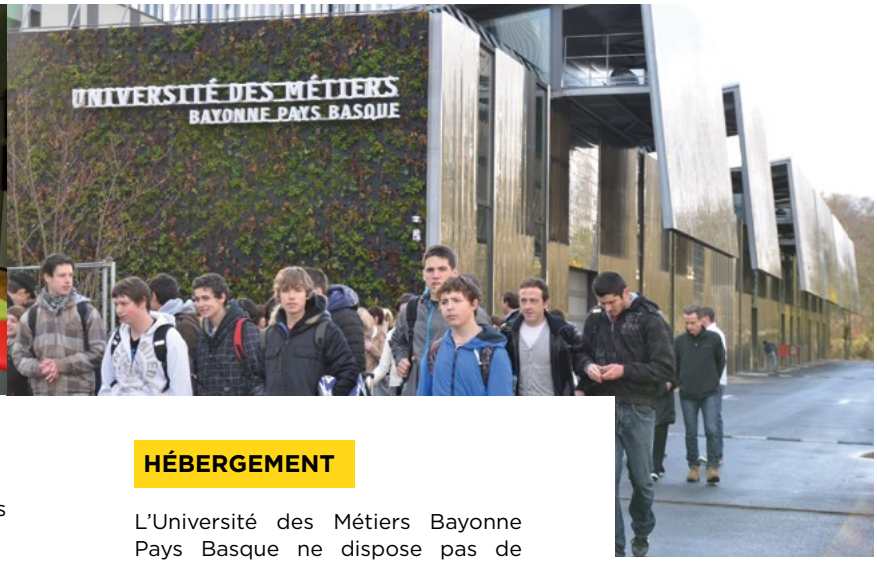

RESTAURATION

Un espace restauration accueille les apprenants de 12h à 13h30.

ACTIONS ÉDUCATIVES

Le CFA propose à ses apprentis des actions de prévention et de sensibilisation : addictions, santé, don du sang, gestion des déchets, cyber-harcèlement, sécurité au travail...

HÉBERGEMENT

L'Université des Métiers Bayonne Pays Basque ne dispose pas de son propre internat, néanmoins vous avez la possibilité de vous rapprocher de :
- FJT Côte Basque - Résidence Robert Linxe pour les apprentis à partir de 16 ans (www.fjtcotebasque.com)
- Maison Diocésaine (Association catholique)

La Maision Diocésaine propose un repas le soir

J'aime les voitures, leurs formes, leurs performances, leur histoire... J'ai choisi ce métier après avoir fait plusieurs stages. Ce qui me plaît ce sont les soudures, le marbre, analyser les problèmes et les régler. Pus tard, j'aimerai me mettre à mon compte

Remi
Apprenti CAP réparation des carrosseries

5

FILIÈRES D'EXCELLENCE

30 DIPLÔMES DU CAP AU BAC+2

Découvrez les diplômes dispensés au sein des établissements du CFA de la CMA NA-64 (mise à jour : février 2023)

EFFECTIFS

484

–

MÉTIERS DE L'ALIMENTATION	Université des Métiers Pau Pyrénées Béarn	Université des Métiers Bayonne Pays Basque
CAP BOUCHER	✓	✓
BP BOUCHER		✓
CAP CHARCUTIER-TRAITEUR	✓	✓
MC EMPLOYÉ TRAITEUR	✓	✓
CAP BOULANGER	✓	✓
MC BOULANGERIE SPÉCIALISÉE	✓	✓
BP BOULANGER	✓	✓
CAP CHOCOLATIER CONFISEUR		✓
BTM CHOCOLATIER CONFISEUR		✓
CAP PÂTISSIER	✓	✓
MC PÂTISSERIE, GLACERIE, CHOCOLATERIE, CONFISERIE SPECIALISÉES	✓	✓
BTM PÂTISSIER, CONFISEUR, GLACIER-TRAITEUR	✓	

Pour aller plus loin !

Pour découvrir l'ensemble des services proposés et suivre l'actualité du CFA de la CMA NA - 64, rendez-vous sur **www.cfa-artisanat64.fr**

UNIVERSITEDESMETIERS64 UDM64

EFFECTIFS
221

MÉTIERS DE LA BEAUTÉ ET DU BIEN-ÊTRE

	Université des Métiers Pau Pyrénées Béarn	Université des Métiers Bayonne Pays Basque
CAP MÉTIERS DE LA COIFFURE	✓	✓
MC COIFFURE COUPE, COULEUR	✓	
BP COIFFURE	✓	✓
BM COIFFEUR	✓	
CAP ESTHÉTIQUE COSMÉTIQUE PARFUMERIE	✓	
BP ESTHÉTIQUE COSMÉTIQUE PARFUMERIE	✓	
BTS MÉTIERS DE L'ESTHÉTIQUE, COSMÉTIQUE, PARFUMERIE - OPTION MANAGEMENT	✓	

EFFECTIFS
371

MÉTIERS DE LA CARROSSERIE ET DE LA PEINTURE ET MÉTIERS DE LA MÉCANIQUE

	Université des Métiers Pau Pyrénées Béarn	Université des Métiers Bayonne Pays Basque
CAP RÉPARATION DES CARROSSERIES	✓	✓
CAP PEINTURE EN CARROSSERIE		✓
TFP CARROSSIER PEINTRE		✓
CAP MAINTENANCE DE VÉHICULES OPTION A : VOITURES PARTICULIÈRES	✓	✓
CAP MAINTENANCE DE VÉHICULES OPTION C : MOTOCYCLES		✓
TFP MÉCANICIEN AUTOMOBILE	✓	✓
BAC PRO MAINTENANCE DES VÉHICULES OPTION A : VOITURES PARTICULIÈRES	✓	✓
TFP TECHNICIEN EXPERT APRÈS-VENTE AUTOMOBILE	✓	
CQP TECHNICIEN APRÈS-VENTE AUTOMOBILE		✓

EFFECTIFS
11

MÉTIERS D'ARTS ET RARES

	Université des Métiers Pau Pyrénées Béarn	Université des Métiers Bayonne Pays Basque
CAP MÉTIERS DE LA MODE VÊTEMENT FLOU		✓
CAP MÉTIERS DE LA MODE VÊTEMENT TAILLEUR		✓

CQP : Certificat de Qualification Professionnelle
CAP : Certificat d'Aptitude Professionnelle
MC : Mention Complémentaire
BAC PRO : Bac Professionnel

BP : Brevet Professionnel (niveau BAC)
BTM : Brevet Technique des Métiers (niveau BAC)
BM : Brevet de Maîtrise (niveau BAC+2)
BTS : Brevet de Technicien Supérieur (niveau BAC+2)

TP : Titre Professionnel (niveau CAP ou BAC)
TFP : Titre à finalité Professionnelle (niveau CAP à BAC+3)
BTMS : Brevet Technique des Métiers Supérieur (niveau BAC+2)

MA VIE D'APPRENTI, JE L'ÉCRIS AVEC LA CMA

LA CMA NOUVELLE-AQUITAINE COMPLÈTE SON OFFRE AVEC UN CATALOGUE DÉDIÉ AUX APPRENTIS ET ADULTES EN RECONVERSION.

250. C'est le nombre de métiers de l'artisanat... mais pas de panique, la CMA vous aide à trouver le métier qui vous correspond ! Tout juste sorti de l'école ou en reconversion professionnelle ? Nous vous conseillons et vous accompagnons pour la mise en place d'un projet professionnel sur-mesure quels que soient votre âge ou votre niveau d'études.

Avant de vous lancer, prenez le temps de construire votre projet dans l'artisanat !

LA FORMATION CONTINUE
POUR TOUS LES PUBLICS

DES FORMATIONS POUR LES ADULTES DANS TOUS LES MÉTIERS DE L'ARTISANAT

VOUS ÊTES

> Demandeur d'emploi
> Salarié en CDD ou en CDI
> Chef d'entreprise
> En réorientation

VOUS SOUHAITEZ

> Obtenir une qualification professionnelle
> Envisager une reconversion
> Développer vos compétences, vous adapter à l'évolution de votre poste de travail
> Accéder à un emploi

Notre CFA vous propose un parcours en alternance sur mesure, adapté à votre projet professionnel et prenant en compte vos acquis.

RECONVERSION DANS L'ARTISANAT, FORMATION POUR ADULTE... QUELS AVANTAGES ?

Une durée de formation modulable

Notre CFA vous propose des formations courtes ou longues, de quelques jours à 3 ans, en fonction du niveau du diplôme et de votre expérience, en alternance centre de formation-entreprise.

Un parcours personnalisé

Nous tenons compte de vos acquis (diplômes obtenus par exemple) et de votre profil pour construire, avec vous, une formation adaptée à vos besoins et ainsi vous accompagner vers la réussite.

Des méthodes pédagogiques flexibles et adaptées

Nos formations sont assurées par des équipes de professionnels expérimentés et fondées sur une pédagogie innovante et active, avec des mises en situation pratiques en ateliers et laboratoires équipés.

CONTACTEZ-NOUS POUR UN ENTRETIEN INDIVIDUEL
formation.adulte@cma-nouvelleaquitaine.fr

LES ⊕ DE NOTRE CFA

> Service dédié à la formation pour adultes.
> Accueil personnalisé : bénéficiez d'un entretien de motivation et d'une analyse de votre demande.
> Etude de votre projet professionnel.
> Aide au positionnement : vous êtes conseillé et guidé dans le choix de votre parcours.
> Montage de votre dossier de financement.
> Suivi pédagogique et professionnel tout au long de la formation et évaluation de votre parcours.
> Accompagnement à la recherche d'emploi ou de formations complémentaires.

« C'est toujours le bon moment de choisir l'artisanat ! A 45 ans j'ai décidé de changer de vie. J'ai travaillé 20 ans dans la finance et je ne me voyais pas rester encore 30 ans derrière un écran d'ordinateur à brasser des chiffres ! J'avais surtout envie de travailler de mes mains. J'ai choisi de me former au métier de charcutier-traiteur. Je n'ai pas pris cette décision par hasard, j'aimais cuisiner et un jour je suis allé à la Chambre de métiers. J'ai obtenu un financement pour ma formation et je me suis lancé dans une nouvelle aventure. Il faut être passionné et maîtriser un ensemble de techniques. Je me sens bien dans cette nouvelle vie ! »

François D.
Charcutier-Traiteur

CONTACTEZ LE CFA

05 59 14 85 90
05 59 55 12 02

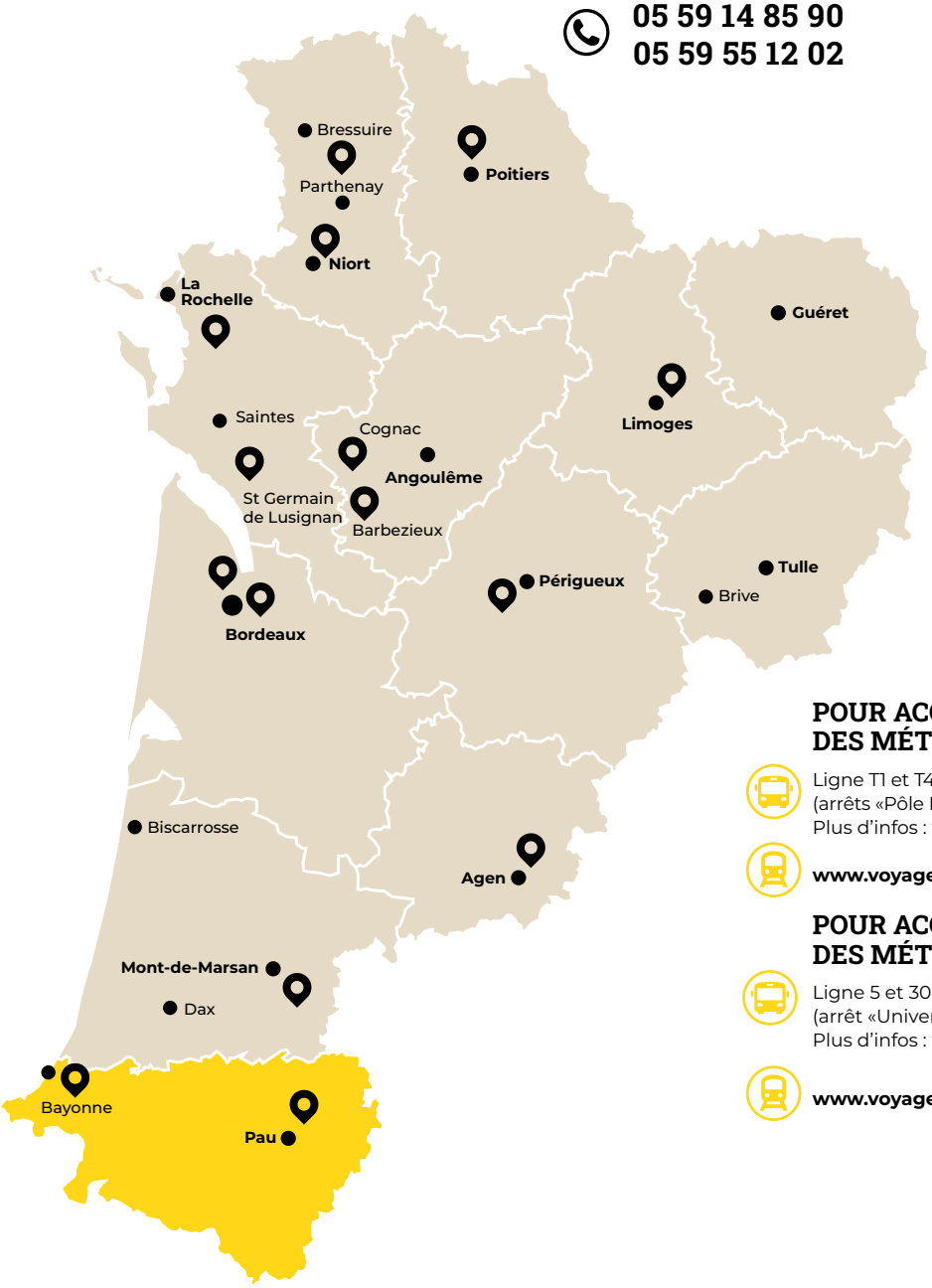

UNIVERSITÉ DES MÉTIERS PAU PYRÉNÉES BÉARN
34 Avenue Léon Blum
64000 Pau
05 59 14 85 90
cfa.cma64@cma-nouvelleaquitaine.fr

—

UNIVERSITÉ DES MÉTIERS BAYONNE PAYS BASQUE
25 boulevard d'Aritxague
64100 Bayonne
05 59 55 12 02
cfa.cma64@cma-nouvelleaquitaine.fr

POUR ACCÉDER À L'UNIVERSITÉ DES MÉTIERS DE PAU

Ligne T1 et T4
(arrêts «Pôle Emploi» ou «Cité Multimédia»)
Plus d'infos : **www.reseau-idelis.com**

www.voyage-sncf.com

POUR ACCÉDER À L'UNIVERSITÉ DES MÉTIERS DE BAYONNE

Ligne 5 et 30
(arrêt «Université des Métiers»)
Plus d'infos : **www.txiktxak.fr**

www.voyage-sncf.com

bang-design.fr & CMA NA - Mars 2023 - Crédit photos CMANA - Shutterstock

Pour découvrir l'ensemble des services proposés et suivre l'actualité du CFA de la CMA NA-64, rendez-vous sur **www.cfa-artisanat64.fr**

POUR CONTACTER
Le CAD
PAU : 05 59 14 85 90 / catherine.etchandy@cma-nouvelleaquitaine.fr
et emilie.moreno@cma-nouvelleaquitaine.fr
BAYONNE : 05 59 55 12 02 / valerie.pellecin@cma-nouvelleaquitaine.fr
et cecile.ariztia@cma-nouvelle-aquitaine.fr

UNIVERSITEDESMETIERS64 **UDM64**

Qualiopi processus certifié
RÉPUBLIQUE FRANÇAISE

Certification délivrée au titre
des catégories d'actions suivantes :
ACTIONS DE FORMATION, APPRENTISSAGE et VAE